

Work Examiner

Son Güncelleme: 01.01.2020

Data Sheet (Veri Sayfası): Work Examiner Professional ve Standard Sürümler

Genel Bakış

Her işletmedeki ana sorunlardan biri çalışanların hızlı ve verimli çalışıp çalışmadıkları üzerindeki denetimdir. Günümüzde bilgisayar kullanılmayan bir kuruluş hızlı hareket mümkün değildir. Work Examiner kuruluşları iş saatlerini denetlemek için tümleşik bir çözüm sunar. Work Examiner kuruluşlara, çalışanların internet ve e-posta uygulamalarını faaliyetlerini hız ve minimum maliyetle izleme ve analiz etme olanağı sağlar.

Work Examiner size çalışma süresi kullanımını kullatıf bir analizi gerçekleştirmenizde ve personelin verimliliğini artırma noktaları bulgularınızda yardımcı olacaktır. Her yönetici çalışanların zamanını nasıl harcadığını bilecektir. Bu şekilde, doğru tüm gerekli kontrol seviyelerine firmasının kullanımının tabandan yukarı yapısını gösterebilir.

Program, Türkçe dahil, çoklu dil seçimine sahiptir.

Temel Faydalar

- Work Examiner Professional size;
- Çalışanların verimliliğini artırma
- Bilgisayarların kişisel gereksinimleri için kullanılmalarını azaltma
- Zamanı ve insan kaynaklarını daha hassas planlama
- Olanağınca ve aşağıdaki sorunları yanıtlarını sağlar:
- Çalışanlarınız zamanlarını en çok hangi sifere harcıyor?
- Hangi çalışanınız internette en çok zaman harcıyor?
- Çalışanlarınız çevrimiçi sohbetlerde, anlık mesajlaşmalarda ve e-postalarda neye ilişkin ve kimlerle konuşuyor?
- Çalışan bir haftada kaç saat çalıştı?
- Hangi çalışanınız zamanının çoğunda sohbet ve oyunlarla zaman geçiriyor?
- Çalışanlar bilgisayarı kullandırı mı yoksa diğer bazı işlerle dikkati dağıtıyor mu?
- Çalışanların yaptıkları işlerde en verimli oldukları saatler hangileri?
- Kim işe geç geliyor ya da erken çıkıyor?
- Kurallara uygun bir yetki olmaksızın bilgisayar kim ne zaman kullandı?
- Çalışan hangi günler işte daha fazla zaman geçiriyor hangi günlerde daha az zaman geçiriyor?

Program Sürümleri

Work Examiner için iki sürüm mevcuttur: Standard ve Professional. Work Examiner Standard ev-öfles ve 1 ila 40 çalışana sahip küçük işletmeler için tasarlanmıştır. Work Examiner Professional orta ve büyük işletmeler için oluşturulmuştur ve üst ve orta yöneticiler ile İK bölümü uzmanları ve sistem yöneticilerinin kullanımına uygundur.

Standard ve Professional Sürümler Karşılaştırma Tablosu

Parametre / Sürüm	Standard	Professional
Hedefli Pazar	Küçük işletmeler / Ev kullanıcıları	Orta büyüklükte işletmeler / Kuruluşlar
Veri Tabanı Motoru	Firebird	MS SQL 2008/2012/2014/2016
Satın alınacak minimum istemci sayısı	1	1
İzlenecek PC sayısı	1..40	20..1000+
Lisans WfE Koncol kullanımı	1, yalnızca yerel	Sınırsız
Gerçek zamanlı izleme	+	+
Organizasyon yapısı	Doğrusal	Sınırsız hiyerarşi
Raporlar	+	+
Casus özellikleri	+ (etkinleştirilmiş)	+ (etkinleştirilmiş)
Uygulamalar Filtresi	+	+
Web Filtresi	+	+
Güvenlik Yönetimi	-	+
Rapor İlgili	+	+
ActiveDirectory Entegrasyonu	-	+

Özellikler

Web Kullanımı Denetimi

Web zaman kullanım analizi

Güçlü mantıklı analiz motorumuz size, firmanızdaki web gezintilerinin kullanıcıları, bilgisayarlar, kullanıcı grupları, bölümler, siteler, web sitesi kategorileri ve hafta haftanın günleri, günler ve saatler arasındaki dağılımlarına ilişkin bol miktarda istatistik veri sağlar.

Diğer İnternet izleme araçlarından farklı olarak Work Examiner, yalnızca web sitelerine ve erişim tarihlerine ilişkin veri derlemeye kalmasız, aynı zamanda kullanıcıların (aktif ve atıl zaman dahil) sitede geçirdiği zamanı da hesaplar. Webde geçirilen süre analiz etme aşağıdaki gibi pek çok sorunun yanıtını verecektir:

- Çalışanlarınız zamanlarını en çok hangi sifere harcıyor?
- Çalışanlarınızdan hangileri en fazla zamanı çevrimiçi geçiriyor?
- Çevrimiçi zaman hangi web sitesi grupları arasında dağılım gösteriyor?
- Devamsızlıkları için veritabanı verilerini, kullanıcıları, bilgisayarları, başlangıç zamanı, bitiş zamanı, web sitesi, URL, pencere başlığı ve etkinliğini olmayan toplam zamanı içeren birden çok parametre ile ayrıntılı bir web kullanım raporuna dahil ederek günlük kayıtlarını tutar. Bu rapor istenildiğinde daima kim hangi URL adresini ziyaret etti, ne zaman ziyaret etti bilirsiniz.

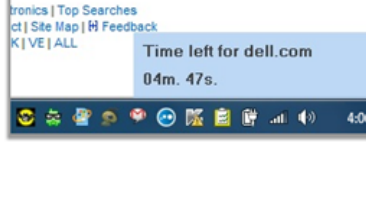

Ayrıntılı web erişim raporları

Work Examiner tüm HTTP/HTTPS isteklerinin, kullanıcı, bilgisayar, başlangıç zamanı, bitiş zamanı, web sitesi, URL, pencere başlığı ve etkinliğini olmayan toplam zamanı içeren birden çok parametre ile ayrıntılı bir web kullanım raporuna dahil ederek günlük kayıtlarını tutar. Bu rapor istenildiğinde daima kim hangi URL adresini ziyaret etti, ne zaman ziyaret etti bilirsiniz.

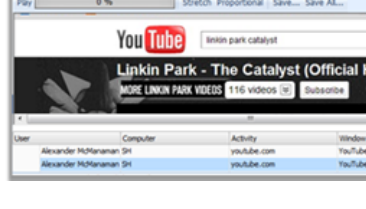

Web Filtreleme

- Web filtreleme herhangi bir tür İnternet bağlantısı ile çalışır.
- Web filtreleme kuralları size aşağıdaki konulara sağlar:
- Sitekiler URL içerik anahtar kelime, hazır kategori veya URL maskesi ile engelleme
- 2.300.000+ domain ve 80+ kategori içeren otomatik güncellenbilir website içerik veri tabanı kullanma
- Belirlenmiş olanlar dışında tüm sitelerin engellenmesi
- Kuralları uygulanabilir kullanıcıları, kullanıcı gruplarını, bilgisayarları ve bölümleri belirleme
- Bir kısım veya tüm çalışanlara web filtresi kuralları uygulama
- İsteğe özel uygulanmış bir "Erişim Engellenmiş" sayfası göstermek
- "Erişim Engellenmiş" sayfası göstermek yerine kullanıcı web sitenize yönlendirme (ya da herhangi bir diğer URL'ye yönlendirme)
- Bir geçirme ile bir filtreleme kurallını uygulamama
- Bir siteyi engellemek ancak bunun yerine bir uyarı görüntülemek
- TCP portlarını kapatmak
- Yalnızca belirlenmiş programlardan istekleri filtrelemek
- HTTPS web sitelerini engellemek

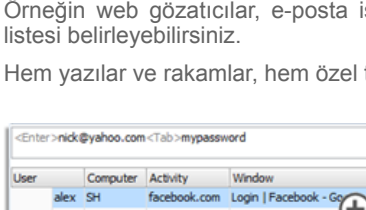

Web Erişim Uyarıları ve Mesajlar

Belirlenmiş web sitelerine erişildiğinde, kullanıcı adı, zaman, URL ve web filtresi eylem tanımı (isteğin engellenip engellenmediği) bilgilerini içeren e-posta bildirimleri alın. E-posta mesaj metni isteğe özel hale getirilebilir.

Çalışanlar da, kişisellik bir sayfaya eriştiklerinde isteğe göre düzenlenebilir, açık bir mesaj görebilirler. Açık bir mesaj gönderilir. Bu, her şeyi engellenmediği ancak çalışan / kullanıcıyi uyararak istediğinizde yararlıdır.

Herhangi bir web kurulu bir geçirme ile uygulamak istediğiniz gibi, "uygulandı öncesi" mesajları da kullanabilirsiniz. Örneğin, bir beş dakikada bir kullanıcılar "bugün için 30 dakika serbest web gezintiniz kalmıştır", "bugün için 25 dakika serbest web gezintiniz kalmıştır", "... 20 dakika." ve bu şekilde mesajlar görebilirler.

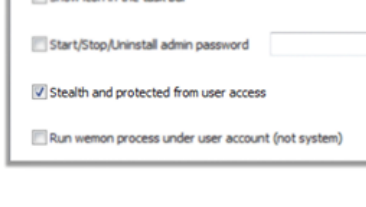

Web Kullanım Zamanlayıcısı

Bu, kullanıcıları izleme için mantıklı bir zamanlamadır. Kısıtlanmış web sitelerinin üzerinde özel bir gerçek-zamanlı sayıp gösterilebiliriz. Zamanlayıcı, kullanıcılar sitede gezinirken her sayıya bir sayım ile filtreleme kurallını uygulanmış önce kalan süreyi gösterecektir. Zamanlayıcı kullanıcıyı engellemek için kaçınılmaz şekilde yerleştirilebilir; zamanlayıcı işi verilen sayılara görecek ve yalnızca belirli sürelerde gösterilecektir.

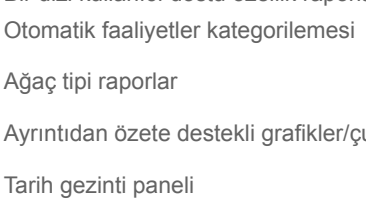

Ekran Görüntüleri

Work Examiner size, nereyese bir casus kamera gibi, kullanıcıların bilgisayarından gerçek zamanlı olarak görüntüleri izleme olanağı sağlar. Ayrıca, düzenli aralıklarla (her XX saniyede bir) ekran görüntülerini alıp daha sonraki incelemeler için veri tabanına kaydedebiliriz. Sonra kaydedilmiş ekran görüntülerini bir film izler gibi izleyin.

- Tüm ekran görüntüleri görsel dosyaları olarak dışa aktarılabilir.
- Siyah-beyaz, 16 renk ve 256 renk sıklığındaki JPEG biçiminde desteklenmektedir
- Kullanıcının boşta olduğu zamanlarda, aşırı veri tutmaktan kaçınmak amacıyla ekran görüntüleri kaydedilmez
- Kaydedilen ekran görüntüleri hızlı arama amacıyla, aktif web sitesi, uygulama adı, pencere başlığı ve zaman bilgilerini kapsar.

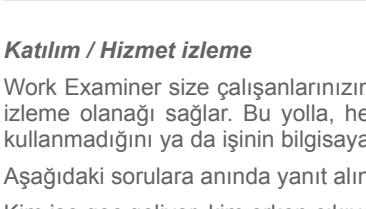

E-postaları yakalamak

E-posta kayıt aracımız, kritik bilgilerin sızmasını azaltmaya ve çalışan e-posta iletişimleri için daha iyi fikir edinilmesine yardımcı olur. Work Examiner, web gözeticisi üzerinden Gmail.com, Mail.Yahoo.com, Outlook.com veya SMTP ve POP3 protokolleri yoluyla gönderilen ve alınan her e-posta mesajı ile MS Outlook programından MS Exchange mesajlarını yakalayabilir. Tüm e-posta bilgileri – Zaman, Kimden, Kime, Konu, Gövde metni, habilitatörler yalınlar. Yakalanan e-postaları herhangi bir parametre ile filtreleyebiliriz veya mesajları anahtar kelimelere atarız.

Dosya İşlemleri Kaydını

Work Examiner kullanıcıların dosya işlemlerini tespit eder: oluştur, sil, yeniden adlandır ve taşı (kopyala, oluştur olarak yanştır). Ağ paylaşımın ve çıkarılabilir medya da izlenir ve Casus – Dosyalar raporunda yanştırılır.

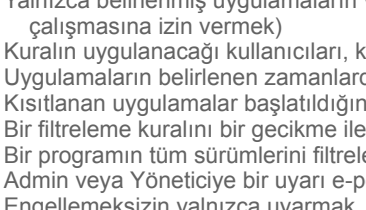

Tuş dokunusu kaydı

Tuş dokunularını kaydı kullanıcının basmış olduğu her tuşu kaydeder. İster bir anlık mesajlaşma, bir web sitesi, webmail veya MS Word olsun herhangi bir programda ne yazdığını/yürüdüğünü, Hatta bir web sitesi ve websitesinde yazılan şifreleri de yazdırmak mümkündür.

Tüm gerekli güdüler (Kullanıcı, Bilgisayar, Web Sitesi/Üniversite Adı, Pencere Başlığı ve Tarih/Zaman) kaydedilir ve buzi arama ve veri filtreleme için kullanılabilir hale tutulur.

Örneğin web gözeticiler, e-posta istemcileri ve MS Office uygulamaları gibi, tuş dokunularını kaydedileceği bir program listesini belirleyebilirsiniz.

Hem yazılar ve rakamlar, hem özel tuşlar kaydedilir ve raporda kullanışlı, okunması kolay bir biçimde görüntülenir.



Anlık Mesajlaşma (IM) Kaydı

Anlık mesajlaşma saklama aracımız en popüler protokolleri kaydedebilir: Skype, SkypeForBusiness/Lync, Windows Live IM, ICQ, Yahoo! İM, MSN, XMP, Facebook.com sohbet mesajları da kaydedilmektedir.

Kullanıcı, PC, Tarih/Zaman ve Mesajların tamamına raporda veri verilmektedir. Çalışanlarınızın neler paylaştığını keşfetmek için tüm mesajları anahtar kelimelere ayarabilirsiniz.

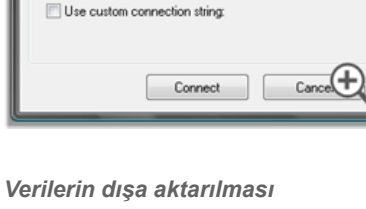

% 100 GİZLİLİK

Work Examiner İstemci çalışması varsayılan olarak gizli (hayaletli) kiptedir.

- Görev çubuğunda hiç bir simgenin olmaması
- Başlangıç Programlarında hiç bir giridin olmaması
- EğerKaldir Programlarında hiç bir giridin olmaması
- Görev Yöneticisi – Uygulamalarda hiç bir kalemim yer almaması
- Ve hatta, Görev Yöneticisi – İşlemleri Alanında hiç bir kalemim bulunmamasıdır.

Daha da fazlası, WE İstemci modülünü durdurulmuş olan engellenmiştir.

Hayalet teknolojisi 32-bit ve x64 ortamlarında her ikisinde de çalışmaktadır.

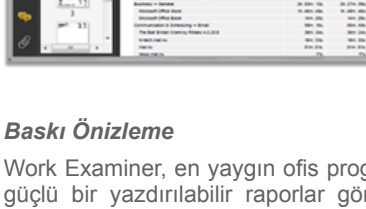

Çalışma Zamanı İzleme

Firmancı faaliyet raporları

Kurumunza hangi faaliyetlerin en çok zaman aldığını öğrenin. Work Examiner size uygulamaları ve web faaliyetleri birleştirme veya ayırma olanağı sağlar.

Aşağıdaki konulara kapsamlı, okunması kolay raporlar elde edeceksiniz:

- Çalışanlarınızdan kimler sohbet ve oyunlarla en fazla zaman geçiriyor?
- Firmanın çalışma süresinin hangi bölümleri çalışanın eğlence ve oyunlarına gidiyor?
- Çalışanlar bilgisayarı mı kullanıyor, başka işlerle ilgileri mi dağılıyor?
- Hangi kullanıcılar/bölümler en verimliler?
- Bir dizi kullanıcı dostu özellik raporların kullanımını son derece kolaylaştırır:
- Otomatik faaliyetler kategorilemesi
- Ağaç tipi raporlar
- Ayrıntıdan özete destekli grafikler/cubuklar/çizgiçiler
- Tarih gezintisi paneli
- Program ve websitesi simgeleri
- Hızı açılır eylemler (engelleme faaliyeti, ayrıntılı verileri görme)
- Hızı rapor eylemleri (arama, zamanlanmış rapor oluşturma, baskı önizleme, dışa aktarma)

Güçlü veri filtreleme yetenekleri, günler, saatler, haftanın günleri, kullanıcılar, bilgisayarlar, bölümler, kullanıcı grupları, uygulamalar ve web siteleri ve görüntüleme ayarları gibi rapor parametrelerini yönetebilir. Herhangi bir parametre rapora dahil edilebilir ya da rapordan çıkarılabilir.

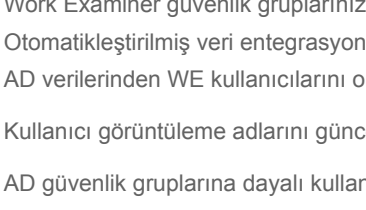

Katılım / Hizmet İzleme

Work Examiner size çalışanınızın devam / hizmetini ve çalışanlarınızın bilgisayardaki günlük, saatlik veya haftalık faaliyetlerini izleme olanağı sağlar. Bu yolla, herhangi birinin geç gelip gelmediğini, işte olup olmadığını, bilgisayar amaç dışında kullanıp kullanmadığını ve ya da işin bilgisayarla yürütülmesi gereken işyerini terk etmediğini görebilirsiniz.

Aşağıdaki sorulara anında yanıt bilirsiniz:

- Kim işe geç geliyor, kim erken çıkıyor?
- Belirli bir çalışan hangi günler işte daha fazla zaman geçiriyor ve çalışan hangi günler işyerinde daha az zaman geçiriyor.
- Hangi zamanlarda çalışanlar daha verimli?
- Çalışan haftada kaç saat çalıştı?

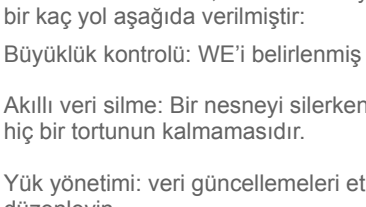

Uygulama Filtresi

Uygulama filtresi çalışanlar için uygulamaların başlatılmasını engelleme olanağı sağlar. Belirli uygulamaların başlatılmasını engelleme için izin verilebilir, belirlenmiş uygulamalar dışında tüm uygulamaların çalışmasını da engellebilirsiniz. Kolayca, hangi çalışanların yalnızca molarlarda oynaları başlatılabileceğini belirleyen bir kuralı kolayca oluşturabilirsiniz.

Uygulama Filtresi kuralları size aşağıdaki işlemleri gerçekleştirmeye olanağı sağlar:

- Belirli uygulamaların veya kategorilerin çalışmasını yasaklamak (örneğin oyunlar ve antik mesajlaşma programları)
- Çalışma belirlenmiş uygulamaların veya kategorilerin başlatılmasına izin vermek (örneğin yalnızca MS Office uygulamalarının çalışmasına izin vermek)
- Kuralları uygulanan kullanıcıları, kullanıcı gruplarını, bilgisayarları ve bölümleri belirlemek
- Uygulamaların belirlenen zamanlarda çalışmasını yasaklamak (örneğin iş saatleri dahilinde)
- Kısıtlanmış uygulamaların başlatılmasında isteğe bağlı düzenlenmiş bir mesaj göstermek
- Bir filtreleme kurallını bir geçirme ile uygulamak
- Bir programın tüm sürümlerini filtrelemek için bir uygulama adı maskesi belirlemek (sürümler genellikle adın bir parçasıdır)
- Adını veya Yöneticisi bir uyarı e-postası göndermek
- Engellemeksizin yalnızca uyarı yapmak

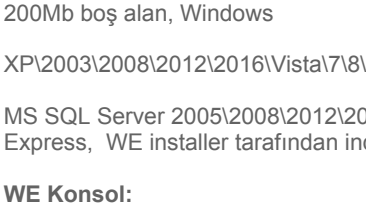

Anlık Faaliyet

Anlık Faaliyet özelliği ile an içerisinde hangi personelin çalışmakta olduğunu, hangi web sitelerini ziyaret ettikleri ve hangi uygulamaların kullandığını görebilirsiniz. Aynı zamanda her bir çalışanın durumunu da görebilirsiniz: an içerisinde çalışan bilgisayarda mı çalışıyor, bilgisayarda değilse, çalışıp ne kadar zamanı uzaktadır.

Organizasyon yapısı: aşağı aradığınız çalışana kolayca ulaşmanıza yardımcı olacaktır.

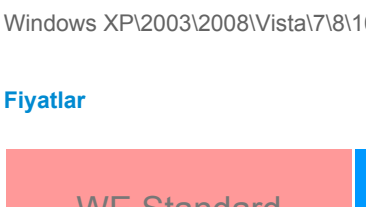

Diğer Kontrol Paneli / Dashboard

Sadece Work Examiner programını çalıştırın ve anında en önemli verileri görün! Kontrol Paneli en kritik raporların grafiklerini gösterir. Özet raporları herhangi bir kombinasyonu görebilir, raporları ekleyebilirsiniz/ilebilir, gelişmiş ayarları düzenleyebilir, özdetenim arıyın/ta kurupla görebilir, dışa aktarabilir ve yazdırabilirsiniz. Her bir rapor çubuğu, etken, atılı ve toplam zaman hakkında ayrıntılı zaman koruma bilgileri içeren bir ipucu gösterebilir.

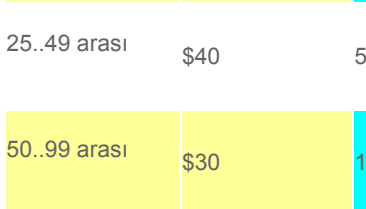

Arama

Work Examiner içerisinde bir çok rapor bulunmaktadır. Bunların çoğu aramayı destekler: Tüm rapor kalemlerini – kullanıcılar, bilgisayarlar, programlar, web siteleri, pencere başlıkları, URLler, e-postalar, tuş dokunuları ve sohbet mesajları – gözden geçirmek için sadece bir anahtar kelime veya bir metin girin.

Güvenlik (Yalnızca Professional Sürümde)

Work Examiner Professional birden çok kullanıcıya farklı bilgisayarlardan WE Konsolunda eşzamanlı olarak çalışma olanağı sağlar. Kullanıcıya yalnızca erişim hakkı olan bilgileri gösterir. Özet raporları herhangi bir kombinasyonu görebilir, dışa aktarabilir ve yazdırabilirsiniz. Örneğin, Work Examiner Professional'i öyle düzenlersiniz ki, her yönetici örnek olarak yalnızca kendi personelinin İnternet ve uygularna kullanımını görebilir.

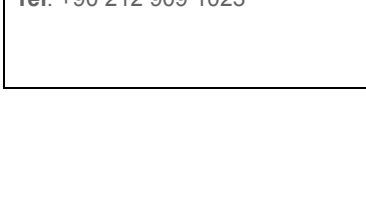

Verilerin dışa aktarılması

Work Examiner raporları 10 farklı dosya biçiminde dışa aktarılabilir:

- Adobe Acrobat (.pdf)
- Microsoft Excel (.xls)
- Rich Text Format (.rtf)
- HTML (.html)
- Comma-separated values file (.csv)
- Plain text (.txt)
- XML file (.xml)
- Bitmap image (.bmp)
- JPEG image (.jpg)
- GIF image (.gif)

Dışa aktarılan raporun görüntüleme için sayıya görüntüleme seçeneği (Göster/gizle grafikler, tablolar, sütunlar, sıralama tercihleri v.b.) ile isteğe bağlı şekilde düzenlenebilir.

Baskı Önizleme

Work Examiner, en yaygın ofis program özelliklerini sağlıyor – yazdır, simgeleşmiş resim görüntüsü, yaklaşıltırma desteği, bul, güçlü bir yordamlı rapor görüntüleyicisi, gelişilmiş dışa aktarma, e-posta ile gönderme ve dahası – paketi ile gözde çalışmaktadır.

Zamanlanmış Raporlar

Work Examiner'i kendi kendine çalışır hale getirin!

- Zamanlanmış raporlar ile yapabileceğiniz: Raporları belirli bir dönem kapsayacak şekilde düzenleyin: örneğin, yöneticiler kendileri ile ilgili raporları her haftanın veya her ayın sonunda alın.
- Belirlenmiş kullanıcılar için rapor üretin: örneğin, her yönetici çalışanlarının çevrimiçi ve uygulama faaliyetlerine ilişkin rapor alsın
- Raporların biçimini belirleyin: yöneticileriniz kendileri için çalıştırın bir biçimde rapor alsın ve raporları herhangi bir bilgisayarda kendilerine uygun zamanda inceleyebilsin.

Genişletilmiş veri filtreleme

Herhangi bir Work Examiner raporu aşağıdaki özelliklere göre sıralanabilir:

- Zamanlama: tarih aralığı, haftanın günleri, saatler
- Faaliyetler: dahil edilen ve hariç tutulan uygulamalar, kullanıcılar, faaliyet kategorileri (örneğin, "Eğlence -> yetişkin", "İş -> Satis")
- Kullanıcılar: dahil edilen ve hariç tutulan kullanıcılar, bölümler, kullanıcı grupları, bölümler
- Bilgisayarlar: dahil edilen ve hariç tutulan bilgisayarlar, bölümler
- Görüntüleme: grafiklerin, tabloların, sütunların, sıralamanın görünümünü ve baskı önizleme sayfa ölçülerini yönetmek.

ActiveDirectory (Otomatikleştirilmiş Veri) Entegrasyonu (Yalnızca Professional Sürümde)

Artık organizasyon yapısı verilerini ile birleştirme son! Work Examiner güvenlik gruplarınızı ve gruplarını işlevsel olarak tanımlayacaktır. Otomatikleştirilmiş veri entegrasyonu çok miktarda değerli veriyi belirli analizlerle eşzamanlı hale getirir ve sunar:

- AD verilerinin WE kullanıcılarını oluşturur
- Kullanıcı görüntüleme adlarını güncelleme
- İş güvencilik gruplarına dayalı kullanıcı grupları oluşturur
- İşkilil AD güvenli grubundan kullanıcı grup yönetimini güncelleme

Uzak İstemci Kurulumu

Work Examiner istemcilerini, uzaktan iki tıklama ile kurun! Work Examiner, bir istemci – sunucu uygulamasıdır. WE İstemcisi çalışan bilgisayar kurulumudur. Ağ boyunca kolaylıkla kurulum yapılması gerekmektedir.

Admin haklarına sahip de-İsteniz, bir başka çözüm var:

Client Builder (İstemci Oluşturucu)

Veri Tabanı Optimizasyonu

Veri tabanı sorunları, veri miktarı arttıkça giderek daha fazla önem kazanır. Veri tabanı depolanması optimize edecek bir kaç iyi aşığıda verimlidir:

- Büyük ölçekli kontrol: WE'i belirlenmiş günler ya da ay sayısından daha eski tüm günlükleri silmek üzere yapılandırın.
- Akıllı veri silme: Bir nesneyi silerken, paralelinde nesne bir ön alan hizmet tarafından işlenir. Bunun anlamı, kullanıcı arabiriminde hiç bir tortulun kalmamasıdır.
- Yük yönetimi: veri güncellemeleri etkinliğinin sıklığını kontrol edin ve istemci günlüklerinin gönderim sıklığını ve büyüklüğünü düzenleyin.

Bu seçenekleri kullanarak, 1000den fazla PC kullanıcıyı olmasın dahil, bir yıldırım hızıyla iş görmenin keyfini çıkarın!

Sistem gereksinimleri

Work Examiner Standard, WE Sunucu/Konsol:

- İntel/AMD CPU 1GHz,
- 512RAM,
- 200Mb boş alan,
- Windows XP/2003/2008/Vista/7/8/10 32/64bit

Work Examiner Professional:

- İntel/AMD CPU 1.6GHz,
- 256RAM,
- 200Mb boş alan,
- Windows XP/2003/2008/Vista/7/8/10 32/64bit

Standard ve Professional Sürümlerin Her İkisi İçin de:

- WE İstemci:
- İntel/AMD CPU 1.6GHz,
- 256RAM,
- 100Mb boş alan,
- Windows XP/2003/2008/Vista/7/8/10 32/64bit

Fiyatlar

WE Standard		WE Professional	
İstemci Sayısı	Fiyat (PC başına)	İstemci Sayısı	Fiyat (PC başına)
1..2 arası	\$60	1..19 arası	\$80
3..24 arası	\$45	20..49 arası	\$45
25..49 arası	\$40	50..99 arası	\$43
50..99 arası	\$30	100..199 arası	\$40
100..149 arası	\$25	200..299 arası	\$37
150+	İletişim	300+	İletişim

* %18 KDV ilave edilecektir.
* Lisans ömrü boyudur. Lisans satın alınması sonrasında bir ödeme yapılması gerekmektedir.
* Kurulum ve destek hizmetleri firmamız tarafından ücretsiz olarak sağlanmaktadır.
* Lisans fiyatına 1 yıllık güncelleme bedeli dahildir. Program güncellenmeyi gerektirmeyecek içerige sahiptir. İleriki dönem güncelleme ihtiyacı olduğunda, lisans bedelinin %50 fiyatıyla 1 yıllık güncelleme paketi satın alınması gerekmektedir. Önceki yıllar için "bakım ücreti" ödenmesi gerekmektedir. Bakım ücreti yoktur.

Work Examiner Cloud (Controllo) sürümü için: <https://www.controllo.net/>

İletişim için

<p>ULKİYE DİŞİREKÇÜLÜK İMPEKS BİLGİSAYAR</p> <p>Web sitesi: http://www.ipeks.com.tr/workexaminer.html</p> <p>E-posta: web@ipeks.com.tr</p> <p>Tel: +90 212 909 1023</p>	<p>ÜRETİCİ: EFFICIENT LAB (ALBU)</p> <p>Web sitesi: http://www.workexaminer.com</p> <p>E-posta: sales@workexaminer.com</p> <p>support@workexaminer.com</p> <p>Tel: ücretsiz çağrı (800) 470 – 9165</p>
--	---